

Organigramme de l'intervention (SCI 207)

1. Nom de l'incident:	2. Phase opérationnelle:	Date De: Heure De:	Date À: Heure À:
-----------------------	--------------------------	-----------------------	---------------------

3. Organigramme

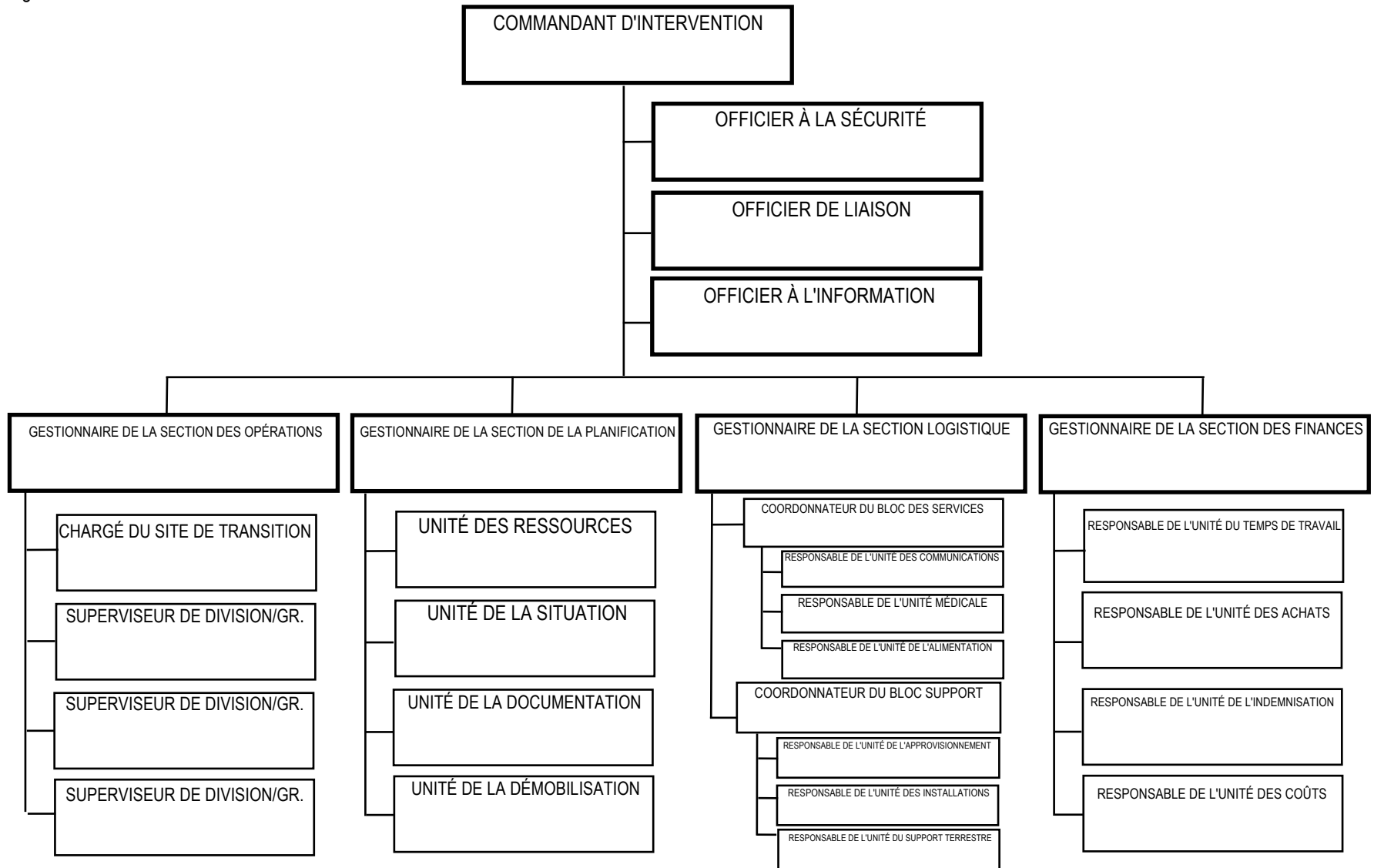

Page de	4. Préparé par: (Nom et titre)	Signature:	Date/ Heure:
---------	-----------------------------------	------------	-----------------



Organigramme de l'intervention (SCI 207)

1. Nom de l'incident:

2. Phase

De: Date _____ Heure _____

opérationnelle:

À: Date _____ Heure _____

3. Organigramme

Utilisez le tableau ci-dessous pour afficher l'organisation pour les incidents complexes. Les blocs sont fonctionnelles (étiqueter avec nom fonctionnel) ou géographique (étiqueter avec des numéros romains majuscule)

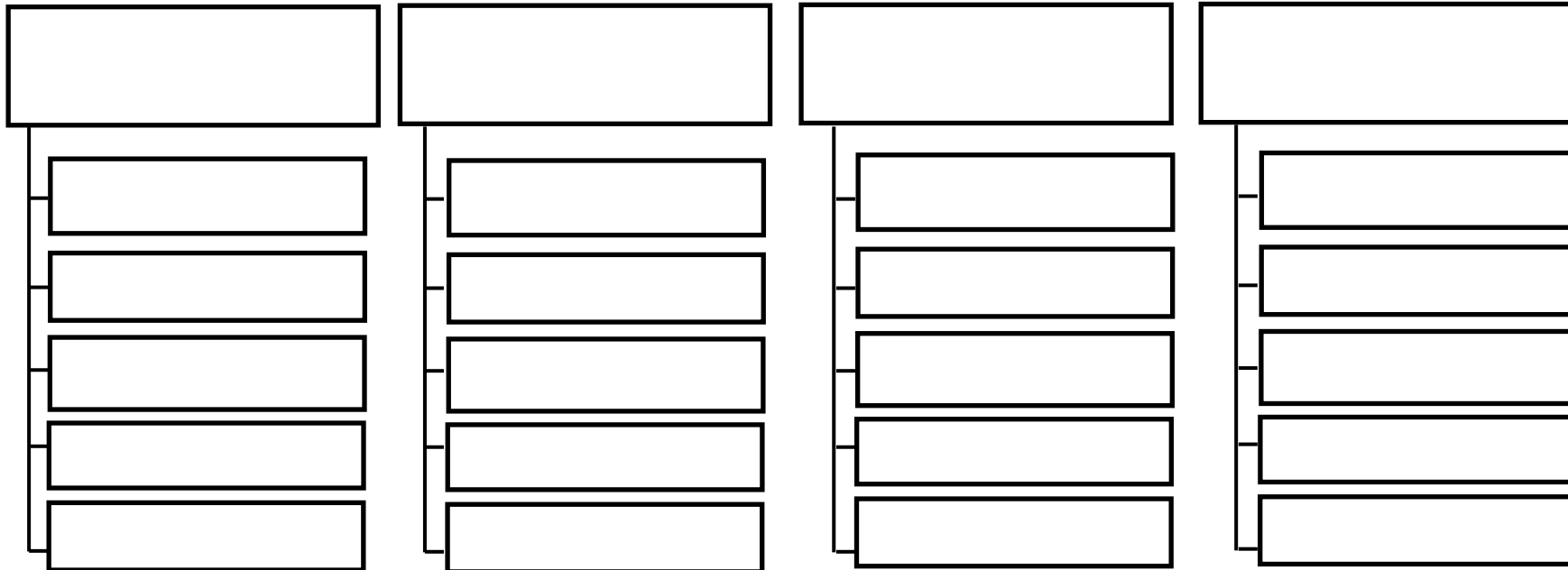

Page de

4. Préparé par:
(Nom et titre)

Signature:

Date/
Heure: